BY SANGSIN / JOONGROK

FAMILY OVER FLOWERS

EPISODE 54
POONG, PRIA TUA BERKARISMA (3)

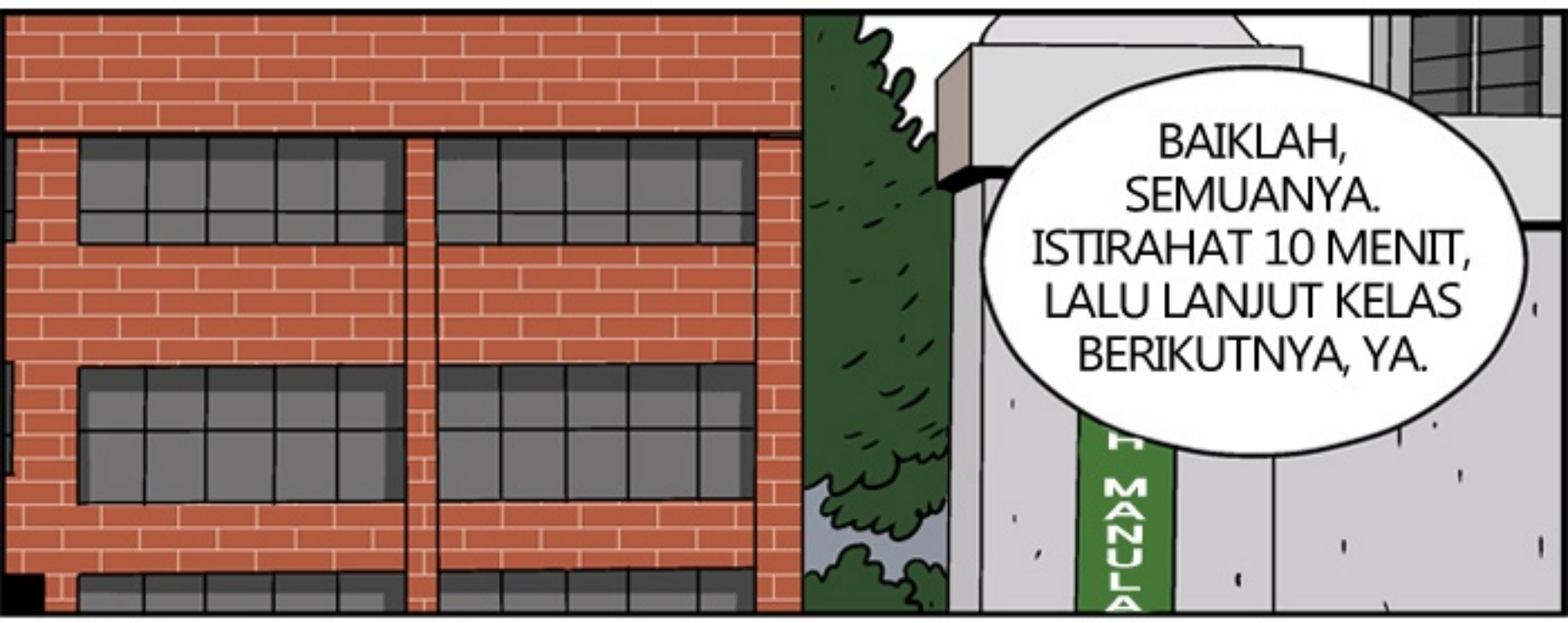

NYONYA JUNG, LAPAR, KAN? INI ROTI DAN KOPI...

HM? PERGI KE MANA, YA? TOILET?

OH, BUATKU? MAKASIH~!
SET

HEI, ITU AKU MAU KASIH KE NYONYA JUNG…
GLUK GLUK
NANTI MINTA TOLONG LAGI, YA~. COWOK PESOLEK-!

ANU, TOLONG JANGAN NGOMONG BEGITU LAGI.
PESOLEK, PESOLEK, PESOLEK, PESOLEK. KENAPA, KAU MARAH~? KALAU IYA, AYO SINI~!

HENTIKAN, BAPAK PARK.
KENAPA? JANGAN GANGGU! KENAPA KAU CUMA MEMBIARKAN ORANG INI?!

...HEI, AKU TIDAK SUKA BERKELAHI. JADI AKU AKAN MINTA MAAF.
HM, MINTA MAAF? KAU PIKIR KAU LAGI SHOOTING FILM?

DASAR, LIHAT INI PAKAIANNYA! KAU PUNGUT DARI JALANAN? HAH~?
BAPAK PARK!

KELUARGAMU TIDAK MAMPU MEMBELI BAJU BARU , YA~?!

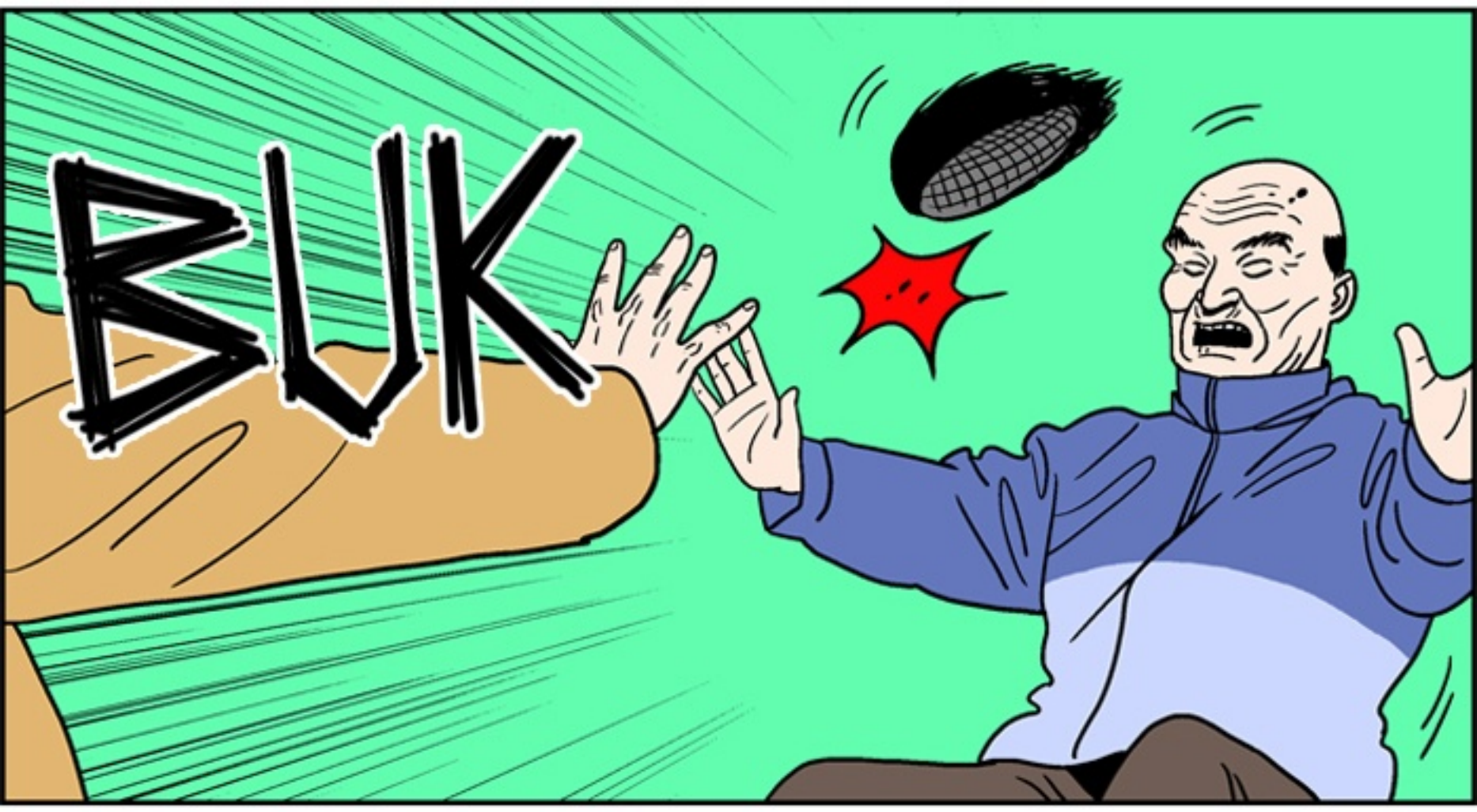
BUK

ADUDUH, MATI AKU~! DIA MENDORONG AKU! ADUUH~!!

A, ADA APA?!
BU GURU!
WAA
WAA
WAA

HOSH HOSH

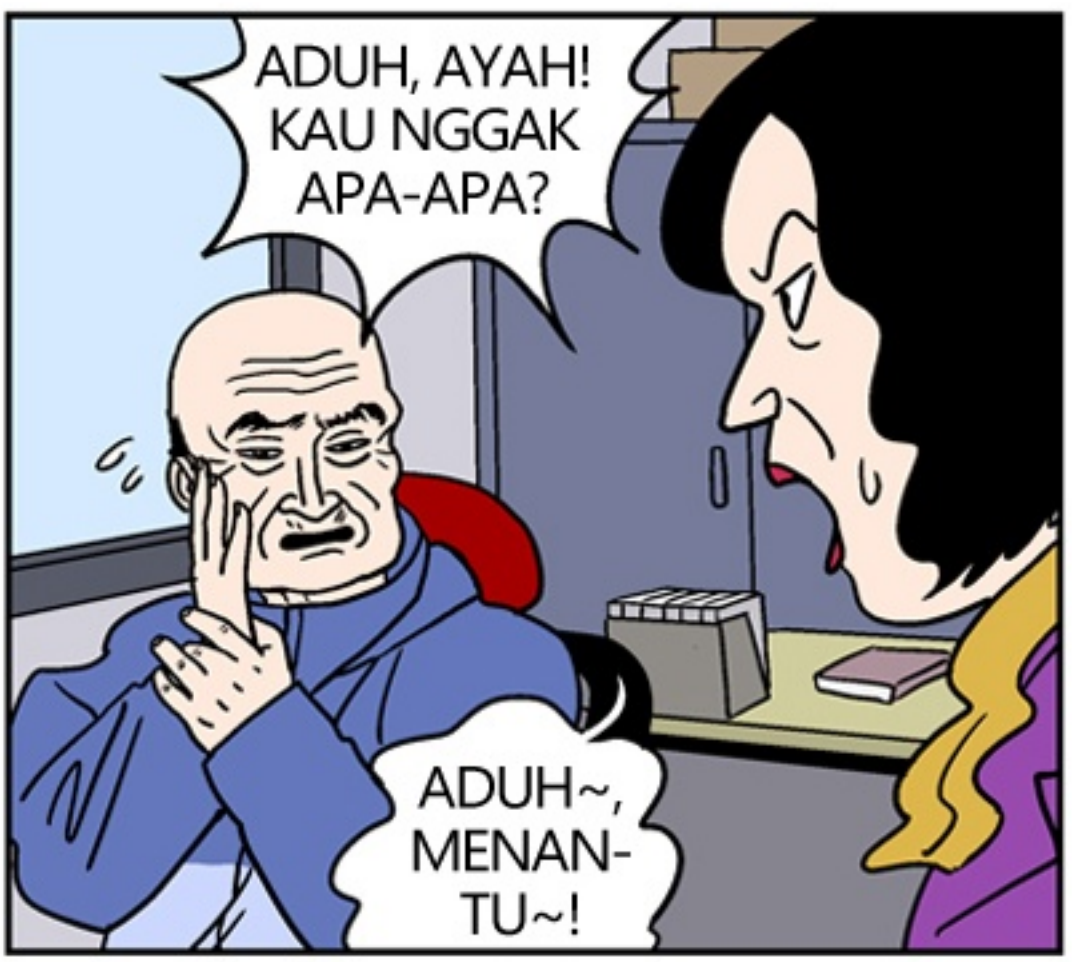
ADUH, AYAH! KAU NGGAK APA-APA?
ADUH~, MENAN-TU~!

PRIA TUA ITU MEMUKULKU~! ADUH~!
IBU GURU! BAGAIMANA SIH MEMBIMBING MURIDNYA?!

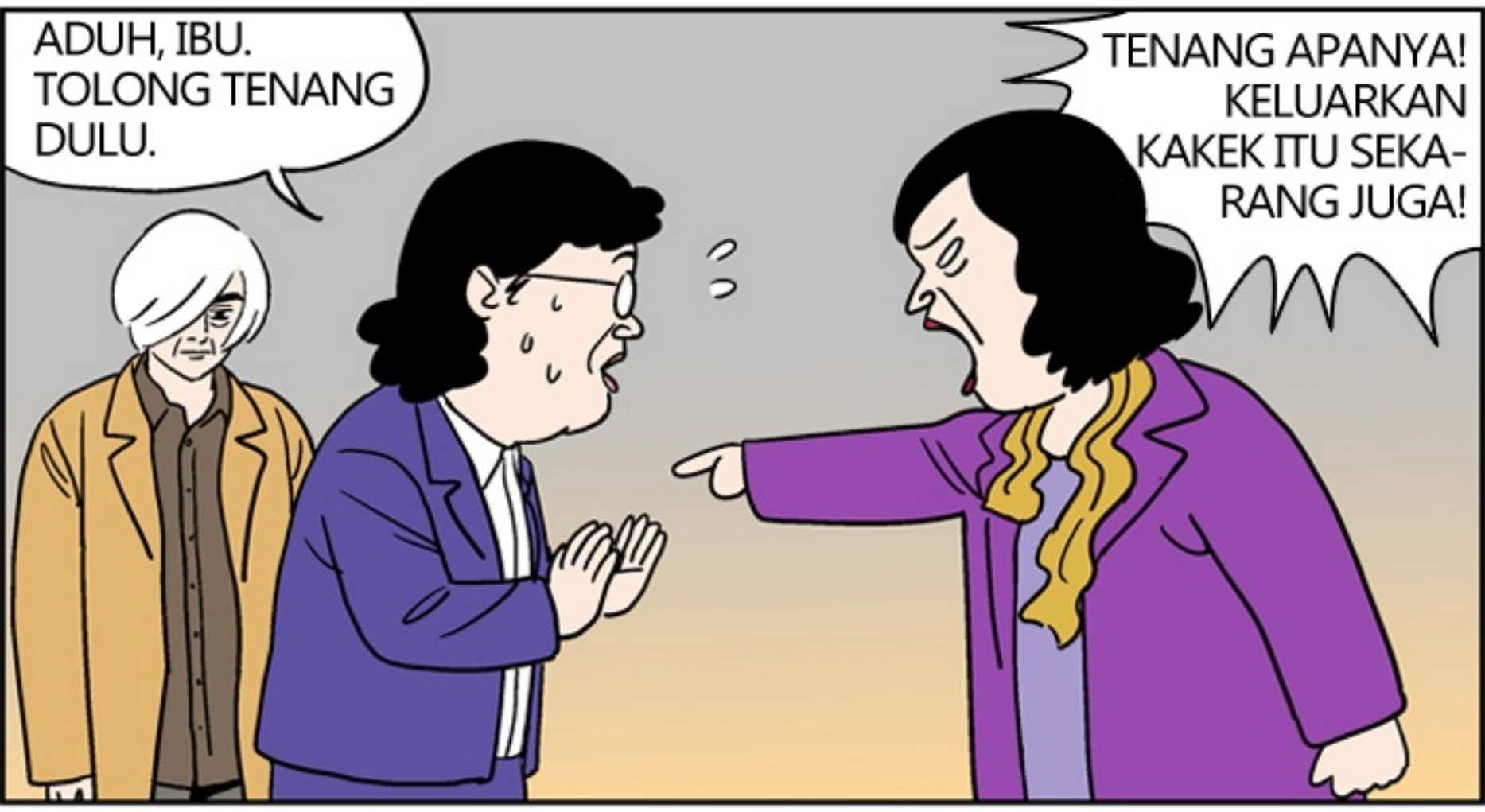
ADUH, IBU. TOLONG TENANG DULU.
TENANG APANYA! KELUARKAN KAKEK ITU SEKA-RANG JUGA!

IYA, ITU HARUS KITA PERTIMBANGKAN LAGI, POKOKNYA IBU TOLONG ANTAR PULANG DULU BAPAKNYA. MAAF YA, BU.

ADUH! BIKIN MARAH SAJA, SIH. AYAH, AYO!

ANU, KAKEK. KALAU BEGINI APA BOLEH BUAT.
YA?

BESOK TOLONG DATANG SAMA ANAKNYA-.
!

HOF &
SOJU

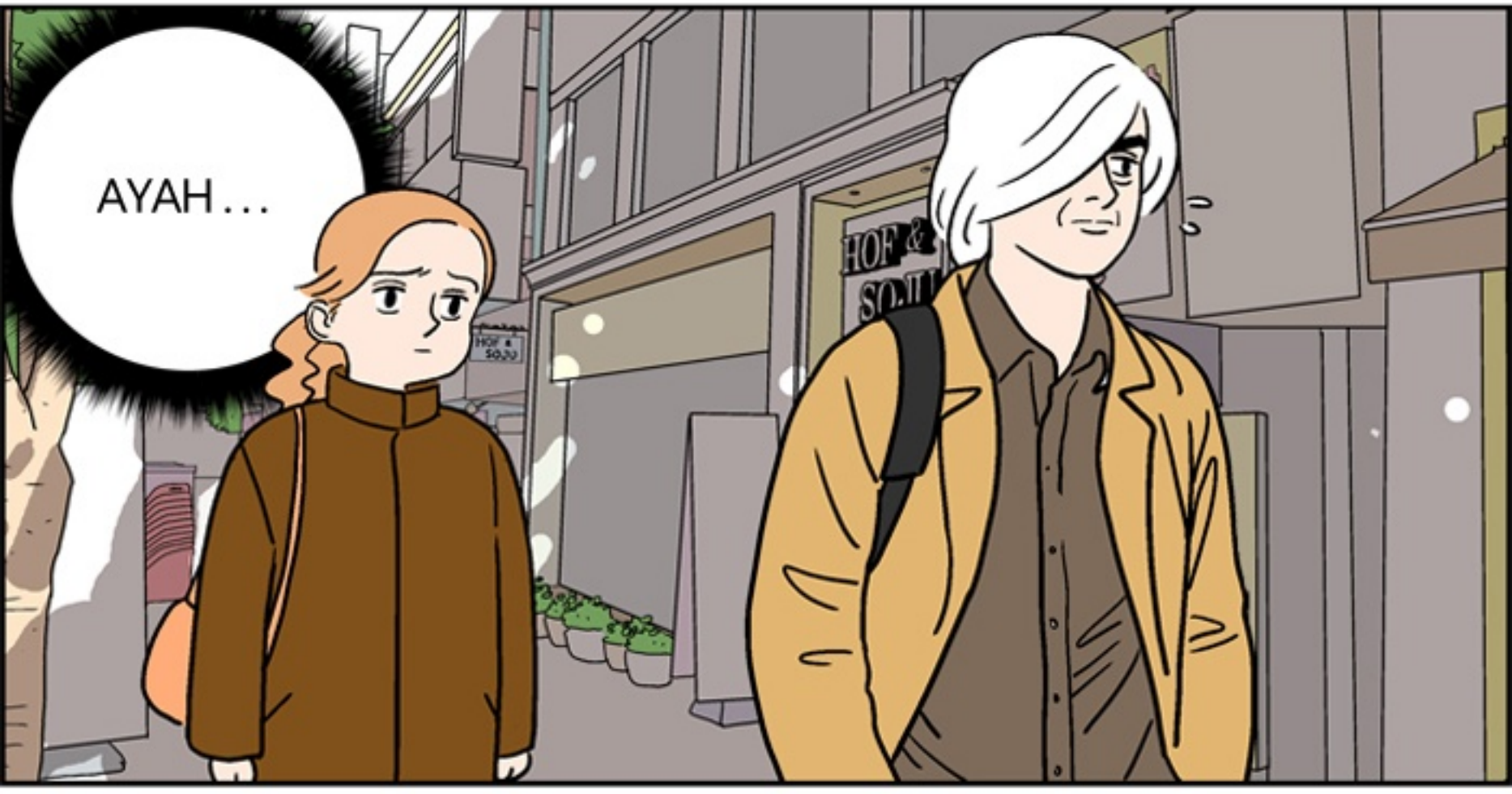
AYAH...

BU GURU, MAAF. SEBENARNYA AYAH SAYA ORANGNYA BAIK KOK, MUNGKIN KARENA TEMANNYA...

IBU, SEKARANG MASALAHNYA BUKAN ITU.

KALAU SAYA LIHAT..., SEPERTINYA AYAH ANDA DALAM MASA PUBER.

EH?!

DI MASA PUBER SEPERTI ITU BIASANYA EMOSI AGAK SUSAH DIKONTROL DAN SUKA MEMBERONTAK DENGAN SEKITARNYA.

A, AYAH. AKU ANTAR KE RUMAH KITA, YA...

TIDAK USAH! MAKASIH UDAH DATANG, TAPI SUDAHLAH, TIDAK USAH NGAPA-NGAPAIN LAGI!

POKOKNYA PERHATIAN DARI ANAK SANGAT DIPERLUKAN.

AYAH, JANGAN BEGITU...

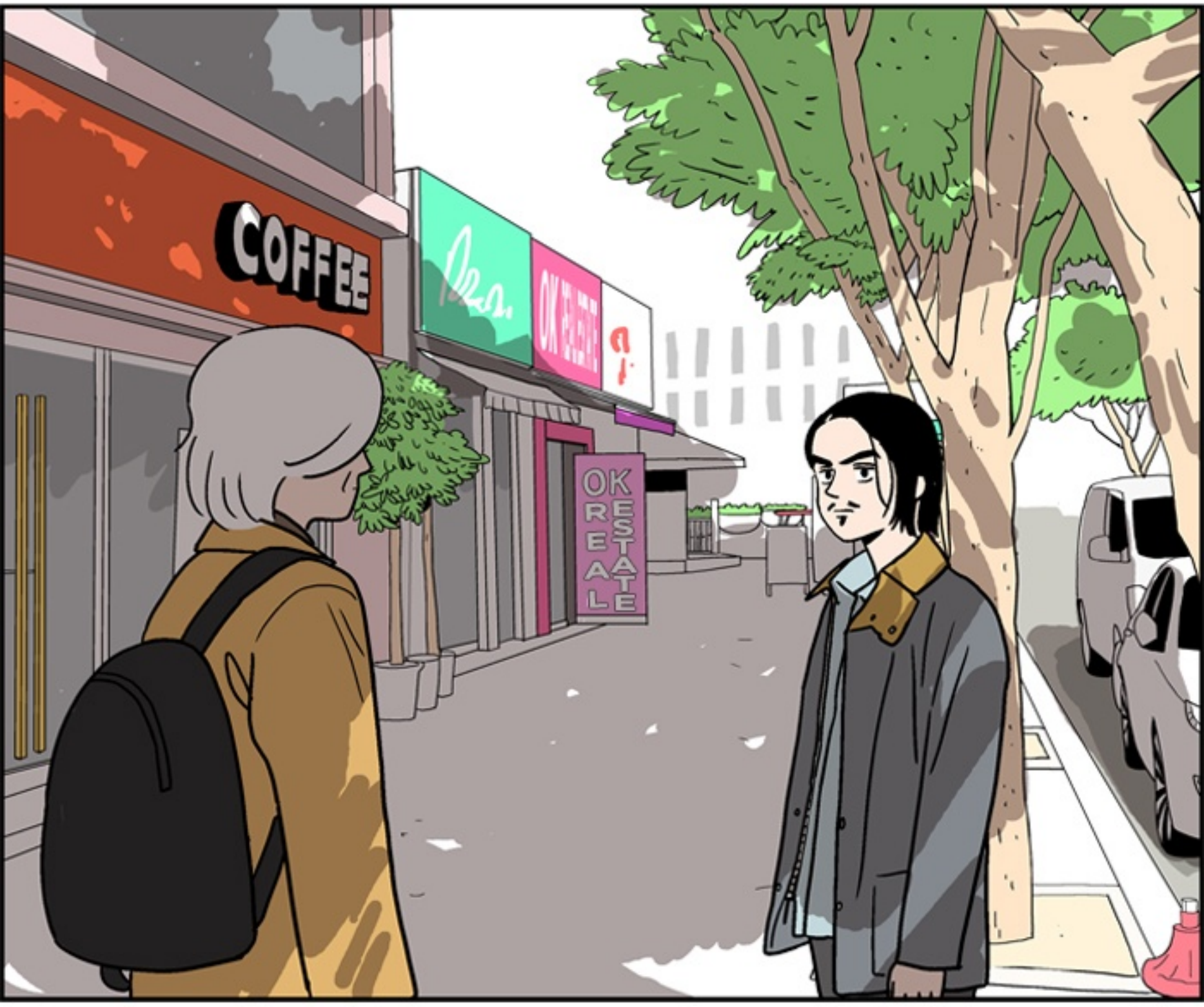
COFFEE
OK REAL ESTATE

WEB TOON
Baca komik di LINE WEBTOON
untuk mendukung komikusnya!
www.webtoons.com